

# おれんじの風

第145号

令和元年5月15日

今日の体調は  
どがんですか？



みんなで輪になって体操中♪

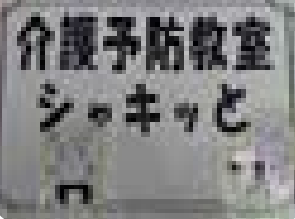

身体は動かすと  
元気の出るもんな~!!

ローソンさんの買い物は、  
毎回楽しみ



## 毎日笑って体操して 楽しい教室です



昼からは、脳トレ中~!!



今日は、  
どがんとのあるとか~



深呼吸~



皆さん集中されてます

### 目次

- ❖ 介護予防教室 ショッピング..... 表紙
- ❖ 令和元年度事業計画..... 2
- ❖ 会費御礼・玉東町ファミリーサポートセンター..... 3
- ❖ おれんじ宅配便・実習生感想・ケアマネ試験..... 4・5
- ❖ 日赤だより・玉東町オレンジクラブ連合会..... 6
- ❖ 玉東町身体障害者福祉協議会..... 7
- ❖ リレートーク、玉葉会、寄付御礼など..... 8

### ショッピングの ~ 1日の流れ ~

※曜日で少し変更有

~ 9:30	集 合
~10:30	バイタルサインチェック
10:30~12:30	体操(途中休憩有)
12:30~13:30	昼 食
~15:00	買い物、趣味、散歩など
15:00~	解 散

# 玉東町社会福祉協議会 **令和元年度**

平成31年3月18日に理事会、平成31年3月27日に評議員会を開催し、下記事業計画・予算が決定しました。

## ★ 事業計画 ★

今年度は、ふれあいの丘での事業を福祉センターに移転し、より良い事業の実施と効率化を図ります。それに伴い、32年前に建設した福祉センターのバリアフリー化に向けて財源も含めて検討します。

介護予防・日常生活支援総合事業では、「認知症地域支援・ケア向上推進事業」業務や介護予防通所型サービス「シャキッと」、シルバー人材センターでの訪問型サービスの充実に取り組みます。継続する介護保険サービス事業は、人員不足の現状を踏まえ、体制見直しを図ります。

一人一人の生活課題に対しては、生活相談支援の充実や成年後見事業、地域福祉権利擁護事業、「ファミリーサポートセンター事業」、「子育て世代包括支援センター事業」等で、より細やかに暮らしを支援します。

地域福祉のために、安定的に社協活動を推進出来るような財政基盤整備を行政の理解のもとに行います。

## ★ 予 算 ★

(単位：千円)

収 入	金 額	支 出	金 額
会 費	830	法 人 運 営 事 業	18,078
寄 附 金	851	地 域 福 祉 事 業	18,714
補 助 金	37,923	権 利 擁 護 事 業	3,194
受 託 金	5,429	共同募金配分金事業	1,923
貸 付 事 業 収 入	500	福 祉 資 金 貸 付 事 業	501
利 用 料 ・ 事 業 収 入	29,562	福 祉 セ ン タ ー	6,423
介 護 保 険 事 業 収 入	61,582	シ ル バ ー 人 材 セ ン タ ー 受 託 事 業	15,075
障 害 福 祉 サ ー ビ ス 事 業 収 入	3,568	介 護 事 業	65,148
そ の 他 の 収 入	1,940	公 益 事 業 介 護 ホ ー ム	12,939
前 年 度 支 払 資 金 残 高	24,130	本 年 度 支 払 資 金 残 高	24,320
収 入 合 計	166,315	支 出 合 計	166,315

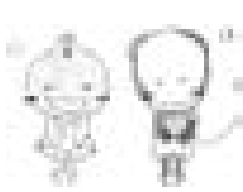

# 令和元年度 玉東町社会福祉協議会の年会費納入 ありがとうございました。

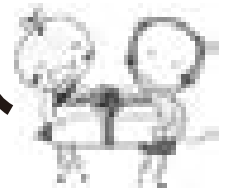

玉東町社会福祉協議会では、皆様より寄せられた会費837,000円(1,674世帯)で、地域福祉事業を行います。

地域の皆様、嘱託員の皆様、ありがとうございました。

## 玉東町ファミリーサポートセンターからの お知らせです



例年、6月中旬から予定しておりました、ファミリーサポート協力会員養成講座、第19回子育て支援講座は、今年度は、8月末からを予定しております。次号(146号 7月発行分)でお知らせします。



### 玉名市で開催される養成講座をお知らせします!!

日にち	時間	種別	内容	講師・担当
7月 2日(火)	8:45~ 9:00	開講式・オリエンテーション		
	9:00~10:00	講話	玉名市の状況	子育て支援課
		講話	ファミリーサポートとは	事務局職員 礒谷由美
	10:10~12:10	講話	保育の心	保育園 園長
13:00~15:00	講話	子どもの世話と遊び	保育士	
7月 4日(木)	9:00~10:00	実技	親と子の交通安全教室	交通安全協会
	10:10~12:10	実技	日赤幼児安全法	日赤熊本県支部
	13:00~15:00	講話	子どもの身体の発育と病気	小児科医
7月 9日(火)	10:00~12:00	講話	心の発達とその問題①	心理カウンセラー 三浦佑子氏
	13:00~15:00	講話	心の発達とその問題②	心理カウンセラー 三浦佑子氏
7月11日(木)	10:00~12:00	講話	食育(食の力で子どもを健康に)	栄養士 宮川和子氏
	13:00~15:00	講話	小児看護の基礎知識(歯の衛生指導)	歯科衛生士 元田ひとみ氏
7月16日(火)	10:00~12:00	講話	小児看護の基礎知識	保健センター 保健師
	13:00~14:00	講話	栄養と食生活	保健センター 栄養師
7月18日(木)	10:00~12:00	講話	コミュニケーションの取り方	事務局職員 礒谷由美
	13:00~15:00	講話	活動を円滑に進めるために・閉講式	事務局職員 礒谷由美

玉名市・玉東町・南関町・和水町の1市3町では、玉名圏域定住自立圏強制ビジョンの一環として、ファミリーサポートセンターの連携及び人材育成があり、玉東町の方も、他市町の講座を受けることができます。

※受講を希望される方は、

**玉東町ファミリーサポートセンター 小出 ☎85-3150** までご連絡ください。

## グループホーム はる

花咲き誇る5月、「はる」も今月で15周年を迎えます。これも玉東町の皆様のお陰で今がある事に感謝の気持ちで一杯です。そこで3年前より「はる」に笑顔と元気を毎月運んでくださる歌手の弥栄さんにコンサートを「ゆめステーションこのは」にて5/26日曜14時より開催致します。無料バスも利用して是非皆様方の参加をお待ち致しております！



（有）はる 玉東町西安寺302-1 TEL(0968)85-3585  
URL:www.har86.co.jp/ E-mail:info@har86.co.jp

## デイサービス いなさの郷さと

地域の皆様にはいつもお世話になっております。  
今年の花見は少し肌寒い中ではありましたが皆さんで行って来ました。車中で楽しめる方もいらっしゃる中、満開の桜の下で皆様大変嬉しそうでした。今後も外出活動を通して心身のリフレッシュを図って頂けます様にスタッフ一同企画して参ります。  
地域の中を散歩する事もありますので宜しくお願い致します。



【お問い合わせ】  
〒869-0301 玉東町稲佐516-3  
TEL(0968)85-6508 FAX(0968)75-5208

## このはリハビリ倶楽部

「草取りのしたか〜、私ゃ草取りしとるときが一番楽しみ」そう言ってお草取りして下さるご利用者さんがいます。  
きれいに刈って頂くので、事務所の周りはきれいです。ありがとうございます。  
4月から玉東町の周遊バスが、事務所の前に止まるようになりました。ご利用者さんと少しずつ利用できればと考えています。



【連絡先】  
玉名郡玉東町山口8-13 TEL 0968-85-6561

## 実習生感想



九州看護福祉大学  
看護福祉学部  
社会福祉学科  
3年

迎 真斗  
(長崎県佐世保市出身)

玉東町社会福祉協議会での23日間の実習によって、地域が抱えているニーズに寄り添った支援について考え、企画し、実際に取り組むという、ソーシャルワークの現場での学びをさらに深めることが出来ました。

また、玉東町の皆さんと様々な場でお会いし、福祉について、多分野における理解へと繋げることができました。たくさんの方々に親切に対応していただき、皆さんの温かさを感じた日々でした。本当にありがとうございました。

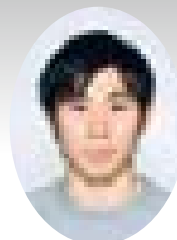

九州看護福祉大学  
看護福祉学部  
社会福祉学科  
3年

中嶋 友哉  
(長崎県時津町出身)

今回、23日間、玉東町社会福祉協議会で、実習をさせていただき、多くのことを学ぶ事ができました。

ふれあいスポーツ大会やともに歩む会さん主催の映画上映会に関わらせていただくことで、貴重な体験ができました。皆さん、温かく見守ってくださり、感謝の気持ちでいっぱいです。

玉東町で学んだ事を生かし、学びを深めていきたいです。本当にありがとうございました。

平成31年度

## 介護支援専門員(ケアマネジャー) 実務研修受講試験

試験期日 令和元年 10月13日(日)

試験案内  
配布期間 令和元年 6月3日(月)  
~7月10日(水)



今年度より、来所による試験案内配布が、熊本県認知症対策・地域ケア推進課(熊本県庁4階)と熊本県社協福祉人材センター・研修センター(4階)の2か所になっております。その他は、受験予定者からの請求に基づき、**県社協より郵送になります。**

郵送での配布の案内チラシは、玉東町社会福祉協議会(福祉センター)で配布しております。





## 山北保育園

### どの子も育つ 育て方ひとつ

3月、みんなで撮影した笑顔の写真。平成最後の卒園児さん今はピカピカの1年生です。

新年度がスタートし、1か月が経ちました。山北保育園では、『どの子も育つ 育て方ひとつ』『人は環境の子なり』を保育の基本とし、子どもの心に寄り添う保育を目指しています。また、毎日『縦割り保育』で過ごし、年齢の違う子どもたちが同じクラスで生活するため、学年の違う子どもと接するチャンスが多く、大きい子と小さい子の関わりが日常的に見られます。その中で、思いやりや、助け合い、あこがれ、やさしさ、大切な心が育っている、素敵な子どもたちです。笑顔いっぱい令和になるように、職員一同心をひとつに頑張ります！

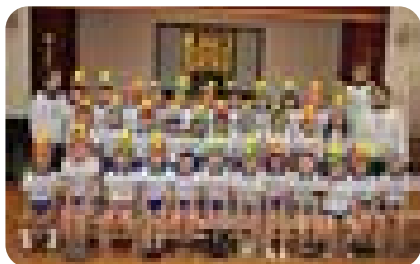

玉東町上白木191 TEL85-2229

## 木葉昭和児童園

### 健やかに優しく育て仏の子！

新入園児の皆さんを迎え、賑やかになった保育園で、4月8日お釈迦様のご誕生をお祝いして、はなまつりを行いました。

子ども達が持ち寄った沢山のお花で飾られた花御堂の前で、子ども達が音楽礼拝をお勤めしました。その後、正慧先生の尊いお釈迦様のご誕生のお話を聞きました。第2部では、特別ゲストの皆さんが、吟詠、舞踊、剣舞、民謡と三味線の演奏、歌などを披露され、素晴らしい日本の芸能を堪能し、子ども達も踊りを披露して参加者の皆さんと楽しく交流することができました。

今年も、職員一同力を合わせて子ども達の成長を応援します。

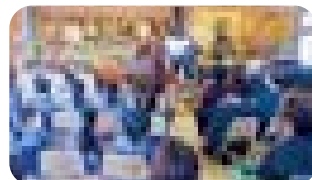
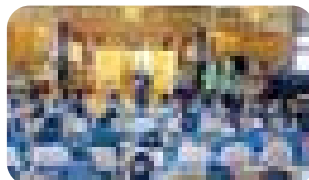
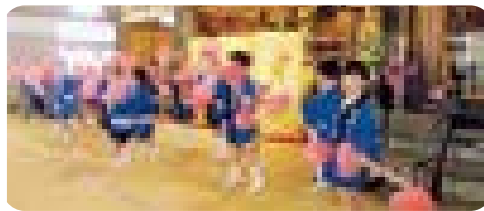

玉東町木葉681-5 TEL85-3384

## 多機能型施設 るびなす



過ごしやすい日が続いています。るびなすの畑では、新玉ねぎを収穫しています。大きくて真っ白な新玉ねぎを、昼食時においしく食べています。

畑作業をするのにも最適の季節となり、外で作業をした後のみんなは、すっきりした顔になっているようです。

るびなすのクッキーは、新玉名駅たまララ、県庁売店においています。おかげで売れ行きも好調です。安心できる材料で作っていることを、知っていただけたからではないかと思っています。これからも地道に日々の活動を続けていきたいと思ひます。

喫茶には利用者の皆さんの作品もたくさん展示していますので、是非お気軽にお立ち寄りください。

★開店時間：火～土 11時～16時

★玉東町二俣72 Tel/fax 84 - 7858

◎毎日パン販売、パン、クッキー、ケーキの注文、各々ご要望にも応じます。

## 葉山苑

木々の葉も緑がまぶしく風薫るさわやかな季節を迎え、いよいよ元号も「令和」へと変わりました。

葉山苑をご利用されている方の中には大正生まれの方も多数おられ、大正、昭和、平成、令和という4つの時代を過ごされています。今の私たちの生活があるのも、たくさんの方々がいくつもの時代を支えてこられたお陰です。そういった感謝の気持ちも込めご利用者の皆様にはスタッフ一丸となり精一杯支援させていただきます。

4月のお花見では、葉山苑裏の駐車場やふれあいの丘を散策しました。今年は気温が下がり天気にも恵まれここ数年で一番長い期間、桜の花を楽しむことができました。満開の桜を見られると、とても素敵な笑顔になられ、一瞬で私達を笑顔にさせてくれる桜の花が特別な存在であると改めて感じさせられました。



啓世会 **葉山苑**  
社会福祉法人 啓世会

〒869-0303 玉東町大字木葉348番地 TEL(0968)71-4000(代表)  
<http://www.hayamaen.com/>

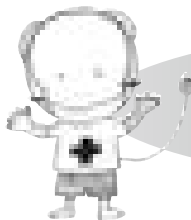

日本赤十字社熊本県支部玉東町分区

# 日赤だより



## 2019年度会費募集 熊本は日赤発祥の地です

日本赤十字社は「人道・博愛」の精神のもと医療事業、血液事業、災害事業、社会福祉事業などの活動を行っています。玉東分区においても、各地区嘱託員を通じて協力をお願いを行っています。

日本赤十字社に対し、年に500円以上を目安とした、ご協力をお願いします。

昨年度より、年2,000円以上のご協力をいただいた方には、ご希望により、日本赤十字社の運営参加の支援者として登録させていただきます。

ご協力よろしくお願ひします。  
日赤玉東町分区 ☎85-3150

## 原倉西地区が防災訓練

熊本県支部では、赤十字講習会を開催しています。昨年度は、原倉西地区が防災研修とハイゼックスを使った炊き出し訓練を行いました。

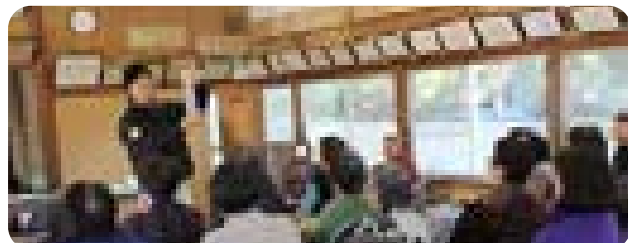

▲熊本県支部職員

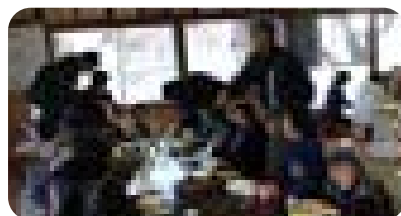

平成31年1月21日  
原倉西公民館

派遣と日程調整を玉東町分区でお手伝いします。

## 玉東町オレンジニュース (玉東町オレンジクラブ連合会)

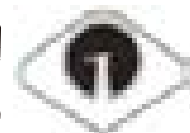

4月26日(金)に、ふれあいの丘保健センターで行いました。およそ140人の会員さんと来賓の方々の参加があり、議事を審議いただきました。単位クラブの会長の交代があり、新会長の紹介を行い、また、長年にわたり、会の活動に貢献された2人を表彰しました。総会後は、『命無限にして無常』と題して、正念寺 隈部文秀氏による講演を行い、非常に好評でした。



▲総会の様子

## 定期総会 2019年度 玉東町オレンジクラブ連合会



▲単位クラブの新会長の方々



▲古財尚行さん



▲大城戸昭信さん



▲講師の隈部文秀氏

# 玉東町身体障害者福祉協議会

## 半高山でボランティア清掃

平成31年3月14日に、ボランティア清掃を行いました。草刈り機や鎌を持参し、時間いっぱい一所懸命に掃除されました。半高山からは、海と山が見え、すばらしい景色に、疲れを癒されてました。また、清掃後は、イムタにて、食事会を行いました。皆さん、お疲れ様でした。



▲参加された会員の皆さん

## 総 会

平成31年4月26日、中央公民館で、平成31年度総会を行いました。事業報告、計画などを、各役員さんから報告がありました。

総会後は、会員のみんで、お弁当を食べて、ペタンク大会を行いました。少し風が強かったですが、皆さん徐々にペタンクをされたようで、最初は、なかなか思うようにプレイができなかったようですが、終わりごろには、大いに盛り上がりおられました。



▲会長挨拶



▲久々のペタンク大会も白熱しました▲

# リレートーク Ver.52

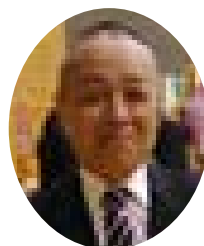

## 碓 勝 さん(52歳) 揚

私は、揚在住の碓勝です。  
 現在、玉東少年柔道クラブで、低学年の指導をしています。ハイレベルな指導はできませんが、柔道を好きにさせるにはどうするか、試行錯誤しています。その子が大人になり、畳の上で勝負してくれるのを夢見て。

これからも柔道を通して、子どもたちとの出会いを大切にしていきたいと思います。

次は **大隅正信** さんにバトンタッチします。

### 玉葉会 三・四月句会

初鳴きを背にして出ずる我が門出  
 野遊びや野の花追ひて野に埋もる  
 麗らかや看取り看取られ老夫婦  
 山上を雲と行く旅春の旅  
 乙女らの白き首すじ青き踏む  
 花筏川のカンバス風描く

(玉葉会は町内の俳句サークルです)

境 貴代美	坂本 友春	緒方 昌子	安田かし子	永田英津子	松本 妙子
-------	-------	-------	-------	-------	-------

## 寄付御礼(3・4月受付分)

### 香典返し

●野田 京子様 熊本市  
 (亡母 清田邦代 土生野)

●渡辺 勝子様 町区  
 (亡夫 光明)

●荒木満壽子様 山口  
 (亡夫 主税)

●村田 昭雄様 西安寺  
 (亡妻 圭子)

●狩野東三生様 上白木  
 (亡伯母 ヨシノ)

●小柳 文貴様 山口  
 (亡叔母 孝子)

●吉住 文代様 町  
 (亡夫 壯)

●有働 祐子様 山口  
 (亡義母 桂子)

●宮嶋 俊子様 土生野  
 (亡夫 幸一)

### 一般寄付

●平成二〇年度木葉小  
 卒業を祝う会様

### 物品寄付

古切手

●(株)ママデンキ様

●(有)鹿子木輪業様

●匿名一名

紙おむつ

●匿名一名

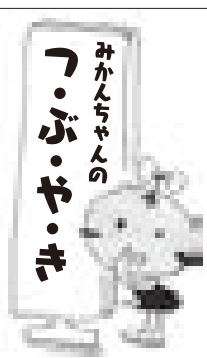

帰りが遅くなったある日、母から、仕事帰りにちよつと家に寄るね!と連絡あり。何事かな?と思い、家に帰ってみると、母の手作りグラタンが♡(幼い頃から、母のグラタンが大好きな私。)

「冷蔵庫は見たら、グラタン作れたよ、じゃ、帰るね〜」と。

冷蔵庫の中の材料で、ごちそうを作り、自分のことはさておき、忙しい娘を見透かす母には、あっぱれ。『母は強い』って、いつのことかと思感。

ママ、いつもありがとう。  
 (卑弥呼)

## 福祉相談 予約は、土日・祝日(8:30~17:00)も受け付けます。

### 〈玉東生活よりそい相談センター〉

- ・家計のやりくりの不安
  - ・子どものひきこもりで将来が心配
  - ・仕事がなかなか見つからない
- など

### 心配ごと相談(民生委員)

### 児童相談(主事児童委員)

### 福祉、ボランティア相談(社会福祉協議会職員)

相談日を決めますので、下記にご連絡ください。

**玉東町社会福祉協議会 ☎0968-85-3150**